

ระบบงานห้องยาผู้ป่วยใน Mode2

ใส่ User และ password และ คลิก ตกลง เพื่อเข้าสู่ระบบ ดังรูป

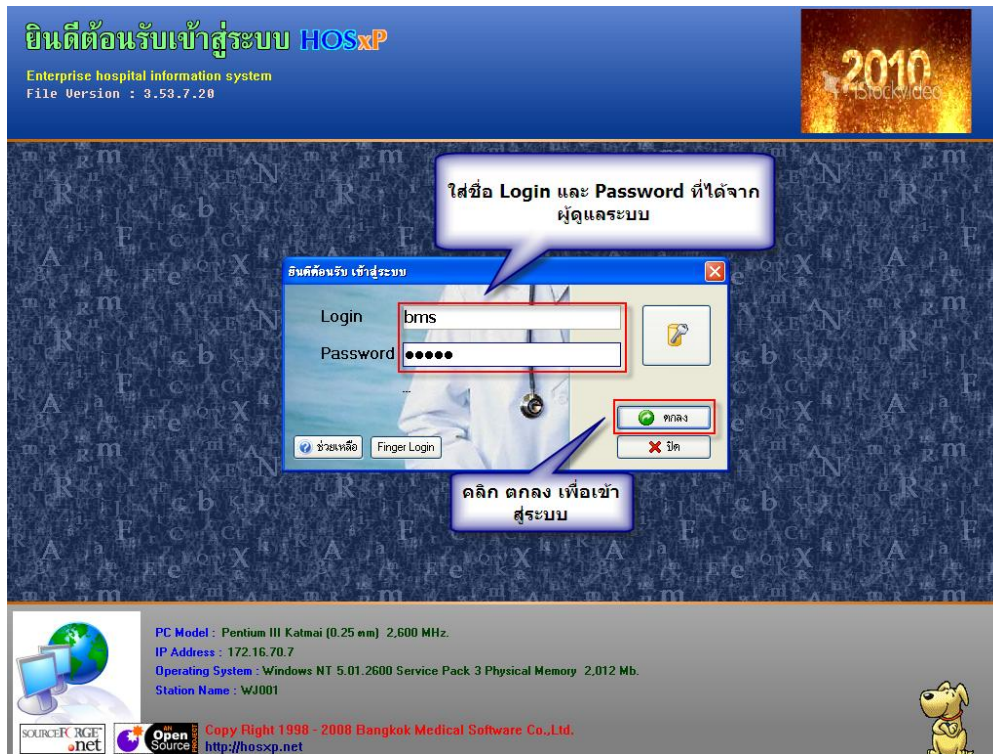

ต่อมาก็จะเป็นหน้าจอที่จะให้เลือก แผนกที่จะเข้าใช้งาน โดยมีรายละเอียด ดังนี้

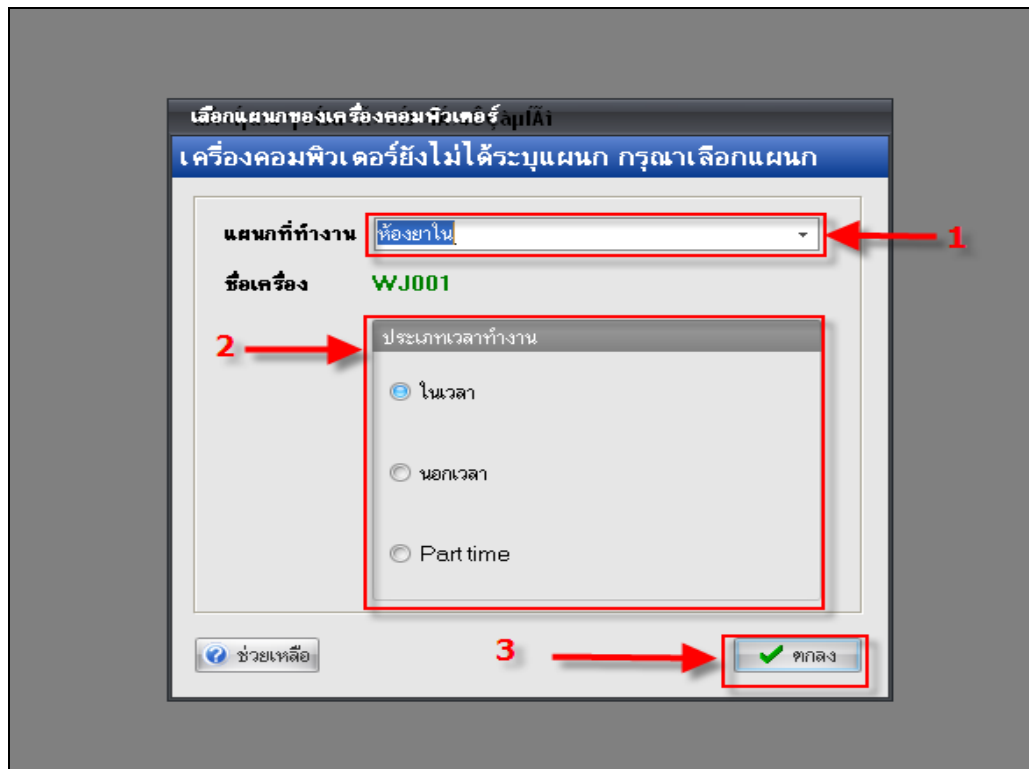

- 1.1 แผนกที่เริ่มทำงาน โดยจะให้เลือกเป็น ห้องยาใน
- 1.2 เป็นส่วนของประเภทการทำงาน โดยจะแบ่งเป็น
 - 1.2.1 ในเวลา หมายถึงในเวลาทำงานปกติ
 - 1.2.2 นอกเวลา หมายถึง นอกเวลาทำงาน
 - 1.2.3 Part time หมายถึง ผู้คนอื่น ที่ไม่อยู่สังกัดในหน่วยงานแล้วทำเวร
- 1.3 คลิก ตกลงเพื่อเข้าสู่โปรแกรม

ต่อมาก็จะเจอหน้าจอ Tips and Tricks ดังรูป

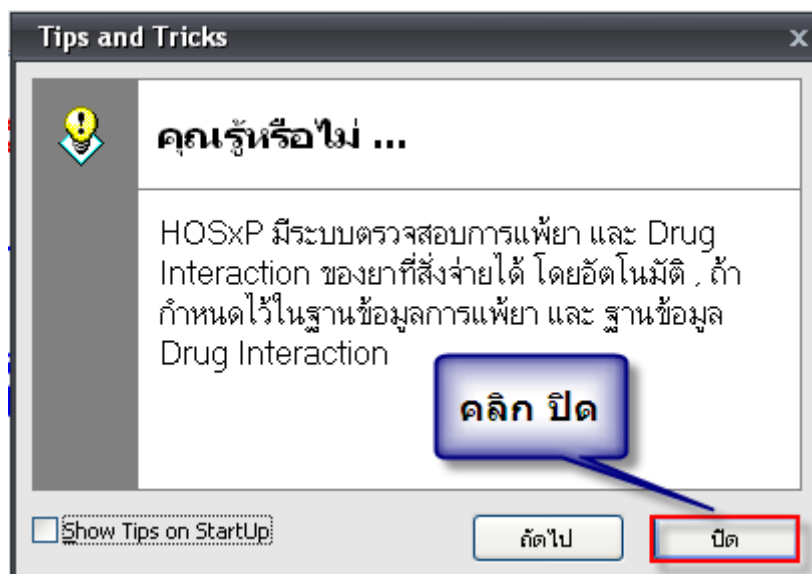

เป็นวิธีการใช้งาน โปรแกรมแบบย่อครับ สามารถ คลิครายละเอียดได้โดยการ คลิก ถัดไป แต่ถ้าหากไม่ต้องการที่จะดูแล้วก็สามารถ คลิก ปุ่มปิด ได้ครับ

ต่อมาก็จะเจอหน้าจอของ กระดานข่าว ดังรูป

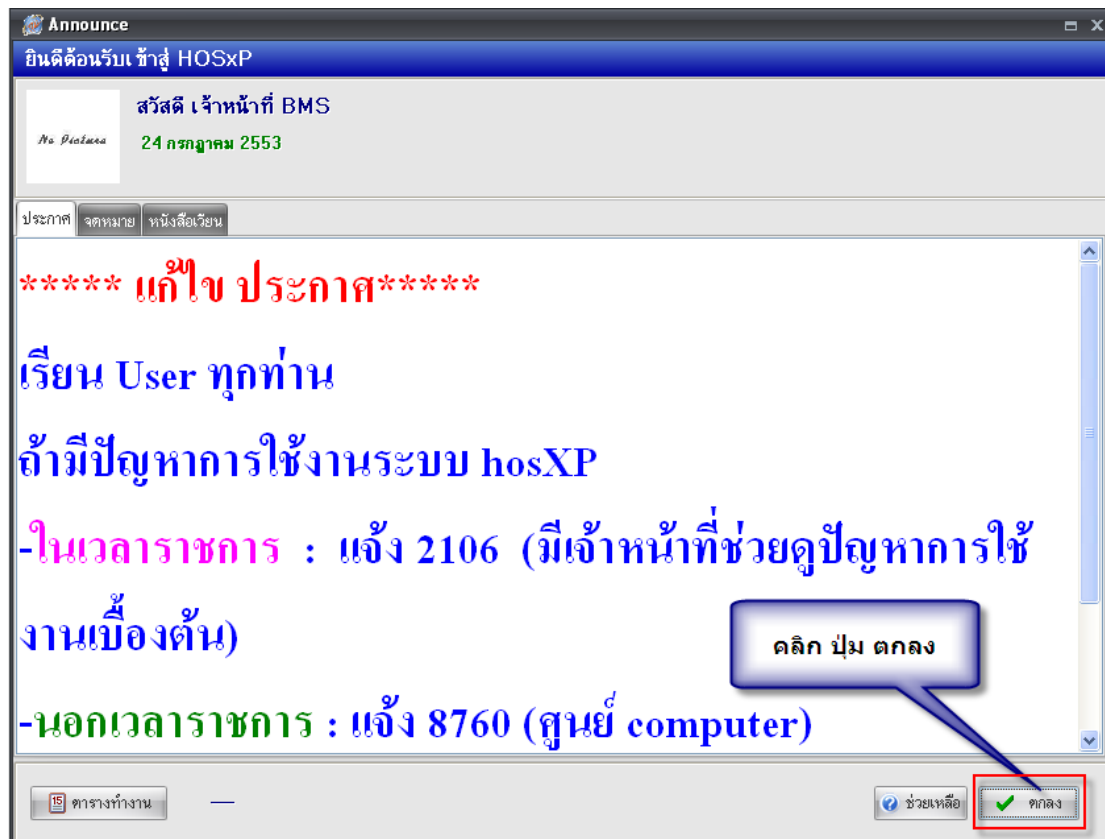

เป็นหน้าต่างที่จะมีเอาไว้สื่อสารกับ User โดยจะมีผู้ดูแลระบบ เป็นผู้บันทึกรายละเอียดเข้าไป

วิธีใช้งานระบบ ห้องจ่ายยาใน Mode2 ดังรูป

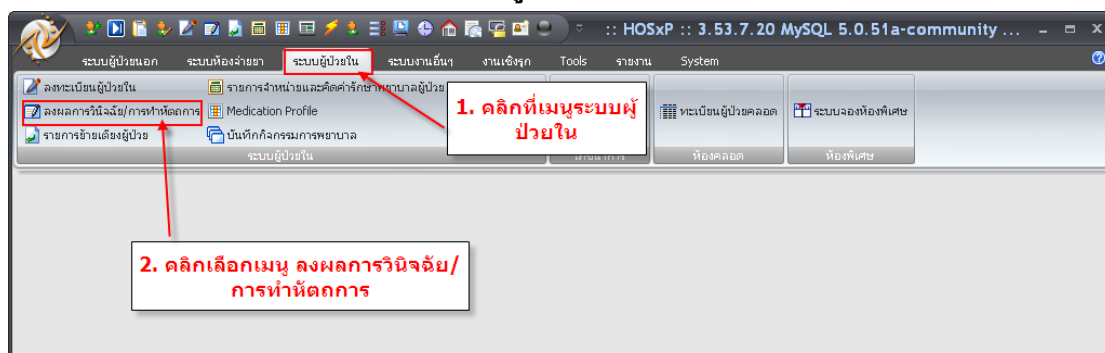

ขั้นตอนมีดังนี้

1. คลิกที่ระบบผู้ป่วยใน
2. คลิกเลือก ลงผลการวินิจฉัย / การทำหัตถการ
3. จะแสดงหน้ารายการผลการวินิจฉัยและรายการทำหัตถการ

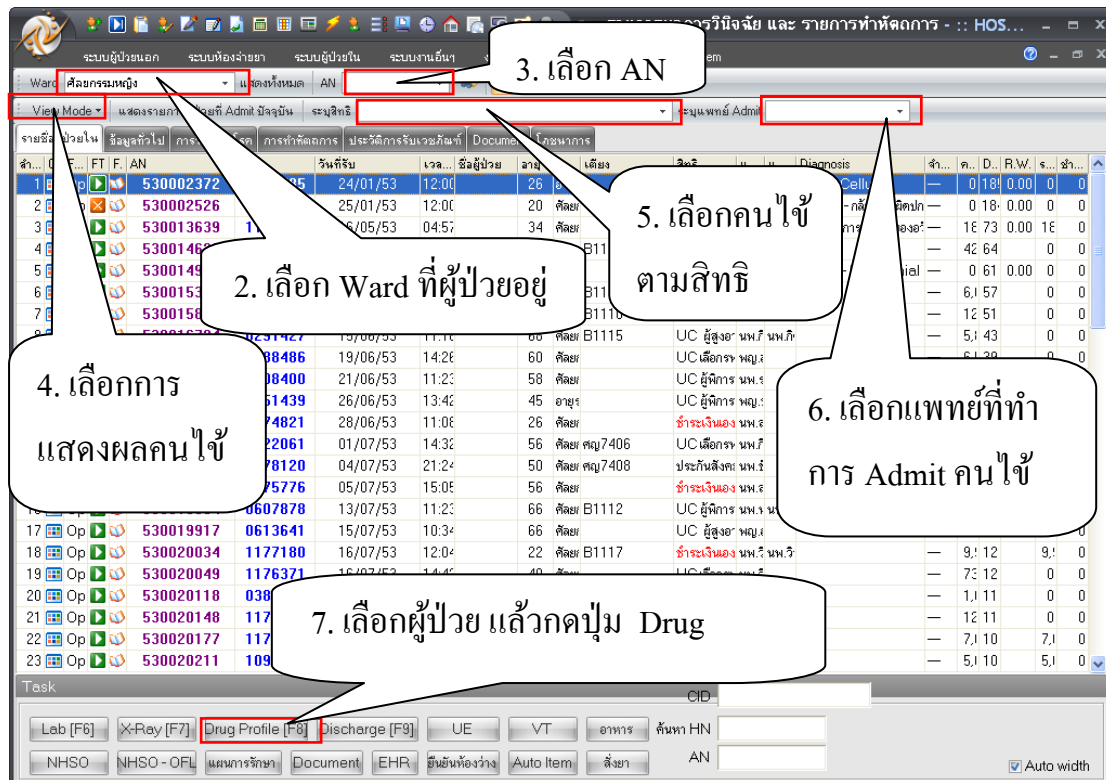

- 3.1 Ward คือให้เลือกแผนกที่ต้องการดูข้อมูลของแผนกไหน โดย คลิกที่ลูกศรชี้ลง แล้วเลือก หรือถ้าต้องการดูทั้งหมด ให้คลิกที่ปุ่ม แสดงทั้งหมด
- 3.2 ช่อง AN เลือกเลขที่ AN ของคนไข้
- 3.3 View Mode คือแสดงรายการคนไข้ว่าต้องการให้แสดงแบบไหน
- 3.4 สามารถระบุสิทธิได้โดยคลิกที่ลูกศรชี้ลงแล้วเลือกสิทธิ
- 3.5 ระบุแพทย์ได้โดยคลิกที่ลูกศรชี้ลงแล้วเลือกชื่อแพทย์
- 3.6 เมื่อต้องการสั่งยาให้คนไข้ ให้เลือกชื่อผู้ป่วย แล้วคลิกที่ Drug Profile หรือกด F8

4. เมื่อกดคลิกที่ Drug Profile แล้วจะแสดงหน้าจอขึ้นมา ดังรูป

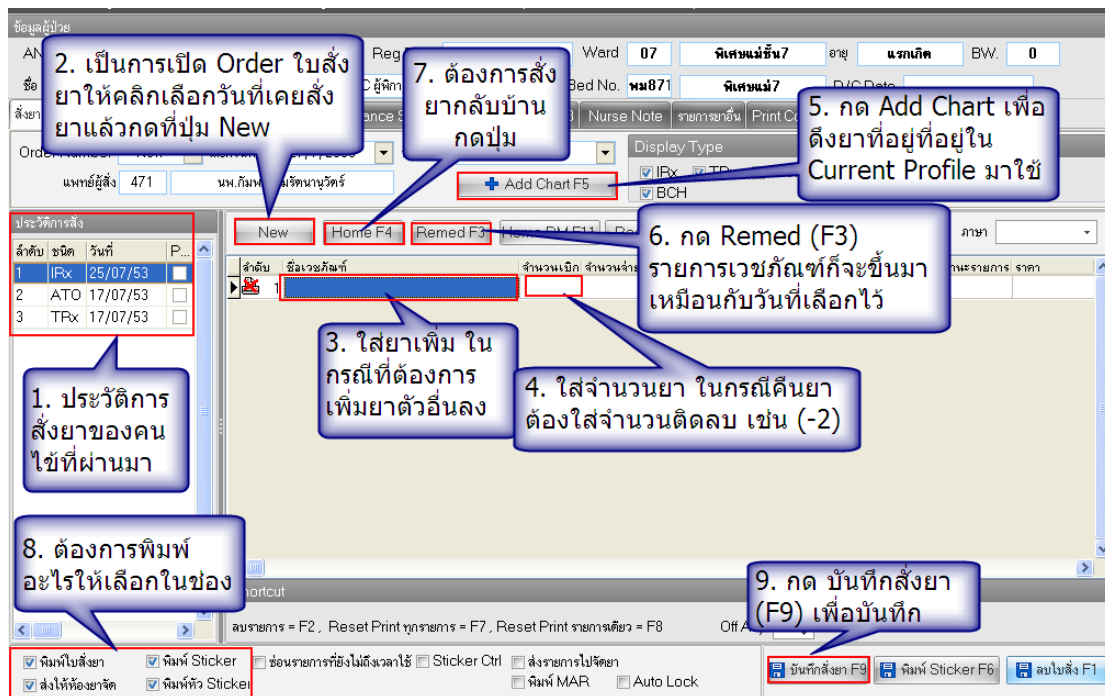

1. ประวัติการสั่ง คือ ประวัติการสั่งยาของคนไข้ สามารถคลิกเพื่อดูข้อมูลย้อนหลังของคนไข้ได้
- 2 New คือ การเปิดใบสั่งยาใหม่ตามวันที่ต้องการเปิดโดยกำหนดได้จากวันที่
- 3 ชื่อเวชภัณฑ์ คือชื่อยาที่ User ต้องการจะสั่งให้กับคนไข้
- 4 จำนวนเบิก คือ การใส่จำนวนที่ต้องการจ่ายให้กับคนไข้ แต่ในกรณีที่ต้องการคืนยาให้ใส่จำนวนติดลบ
- 5 Add Chart คือ การดึง Profile ยาของคนไข้มาใช้
- 6 Remed คือ การถึงยาเก่ากลับมาใช้
- 7 Home คือ การสั่งยากลับบ้านให้กลับคนไข้
- 8 เป็นการกำหนดว่าจะพิมพ์อะไรบ้าง เช่น พิมพ์ใบสั่งยา พิมพ์ Sticker เป็นต้น
9. บันทึกสั่งยา คือ การบันทึกรายการทั้งหมด
10. ต้องการสั่งยาเพิ่มสามารถพิมพ์เพิ่มลงไปได้ หรือต้องการลบยาออก ให้คลิกเลือกยาที่ต้องการลบ จากนั้นกดปุ่ม Ctrl+Del แล้วทำการยืนยันการลบ ยาที่ต้องการลบ ก็จะลบออกจากรายการ

วิธีการดูว่ามียาอะไรคืนบ้าง ดังรูป

ทำงานอยู่ที่เมนู รายการยาคืน

วันที่	เวลา	เลขที่ใบสั่ง	ชนิด	ผู้บันทึก	Lock	จัดรายการ	ชื่อรายการ	ความแรง	จำนวน	หน่วย	มูลค่าคืน
13/7/2553	13:18:27	5220	ATO								
14/7/2553	13:18:27	5221	ATO								
15/7/2553	13:18:27	5222	ATO								
16/7/2553	13:18:27	5223	ATO								
17/7/2553	13:18:27	5224	ATO								
18/7/2553	13:18:27	5225	ATO								
19/7/2553	13:18:27	5226	ATO								
20/7/2553	13:18:27	5227	ATO								
21/7/2553	13:18:27	5228	ATO								
22/7/2553	13:18:27	5229	ATO								
23/7/2553	13:18:27	5230	ATO								
24/7/2553	13:18:27	5231	ATO								
25/7/2553	13:18:27	5232	ATO								
26/7/2553	13:18:27	5233	ATO								
27/7/2553	13:18:27	5234	ATO								
28/7/2553	13:21:10	5235	IPx		N	N	Paracet Tab	500 mg	-4	เม็ด	-2.00

รายการยาที่คืน โดยจำนวนจะติดลบ

ไปที่ Tab รายการคืนยา ก็จะมีรายการยาที่ถูกคืนอยู่ ซึ่งจำนวนยาและราคาของยาจะติดลบครับ

Current Profile

- วันที่สั่ง
- แพทย์
- จำนวน และวิธีรับประทาน
- ยา/เวชภัณฑ์
- For
- บันทึก

ขั้นตอนการสร้าง Profile

1. เลือกวันที่ต้องการจะสร้าง
2. ค้นหาแพทย์ โดยการคลิกที่ช่องแพทย์แล้ว กดแป้น Spacbar
3. ใส่ชื่อยาที่ช่องเวชภัณฑ์
4. ระบุจำนวนและวิธีรับประทาน
5. เลือกประเภทยา ว่าต้องการให้เป็นประเภท Continue หรือ One Day
6. คลิกปุ่มบันทึก

แถบรายการยา (Active)

The screenshot shows the 'Active' tab of the medication profile. A table lists medications with columns for 'ลำดับ' (Order), 'ชื่อยา' (Drug Name), 'วิธีใช้' (Usage), 'จำนวน' (Quantity), 'จ่ายครั้ง...' (Frequency), 'เวลา' (Time), 'วันที่สั่ง' (Start Date), 'วันที่หยุด' (End Date), 'ให้ทุก (วัน)' (Interval), 'Interval 2', 'Doctor', 'จ่าย' (Dose), and 'สิ้น' (Status). Two callouts point to the 'ประเภทยา' (Drug Type) column, indicating 'C' for Continue and 'S' for One Day. Another callout points to the 'วันที่หยุด' (End Date) column, indicating that double-clicking is used to set an 'Off' date.

ลำดับ	ชื่อยา	วิธีใช้	จำนวน	จ่ายครั้ง...	เวลา	วันที่สั่ง	วันที่หยุด	ให้ทุก (วัน)	Interval 2	Doctor	จ่าย	สิ้น
1	S Paracetab 500 mg เม็ด	1prtq4(เม็ด q 4ชม.)	10	10		28/7/2010	28/7/2010	1	0	ปานฉัตร คำ	10	4
2	C Amoxy 250 mg แค็บซูล	22pt(2เม็ด*2 PC)	3	3		28/7/2010		1	0	ปานฉัตร คำ	0	0

มีไว้สำหรับยาที่มีการสั่ง และยังสามารถ Off ยาได้โดยการดับเบิลคลิกที่ช่องวันหยุดยา

ซึ่งจะมีแสดงดังรูป

The screenshot shows the 'IPDRxProfileEditForm' window. The form contains fields for 'ผู้สั่ง' (Prescriber), 'ชื่อรายการ' (Drug Name), 'จำนวนจ่าย' (Quantity), 'จ่ายครั้ง...' (Frequency), 'ให้ทุก' (Interval), 'วัน' (Days), 'ชนิดรายการ' (Drug Type), 'วิธีการใช้' (Usage), 'วิธีการใช้ (พิเศษ)' (Special Usage), 'เวลาให้' (Time), 'วันเริ่ม' (Start Date), and 'วันหยุด' (End Date). A callout points to the 'วันหยุด' field, indicating that the user should click to select the stop date. Another callout points to the 'Clear off date' button, indicating that clicking it will cancel the stop date.

เมื่อทำการหยุดยาแล้วก็ให้มาคลิกที่ปุ่ม ตกลง ครับ

การกำหนดสูตรการสั่งจ่ายยาผู้ป่วยใน

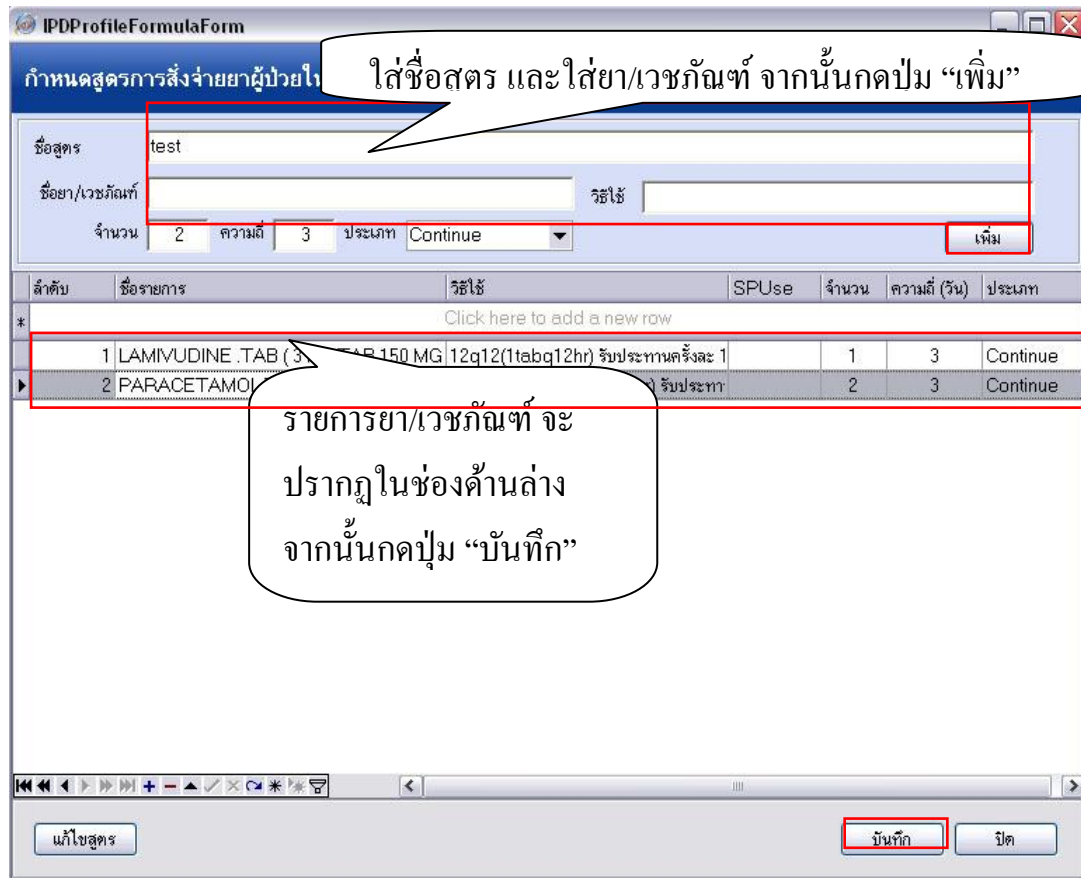

ใส่ชื่อสูตร และใส่ยา/เวชภัณฑ์ จากนั้นกดปุ่ม “เพิ่ม”

ลำดับ	ชื่อรายการ	วิธีใช้	SPUse	จำนวน	ความถี่ (วัน)	ประเภท
#	Click here to add a new row					
1	LAMIVUDINE .TAB (3... 150 MG 12q12(1tabq12hr) รับประทานครั้งละ 1			1	3	Continue
2	PARACETAMOL... รับประทา... 1			2	3	Continue

รายการยา/เวชภัณฑ์ จะปรากฏในช่องด้านล่าง จากนั้นกดปุ่ม “บันทึก”

จะเป็นการกำหนดสูตรยาที่จะใช้กับคนไข้ ซึ่งสามารถกำหนดโดยการพิมพ์ชื่อยา ในช่องชื่อยา/ เวชภัณฑ์ ใส่วิธีใช้ จำนวนที่จ่ายยา หลังจากนั้นก็คลิกปุ่ม เพิ่ม ถ้าต้องการ บันทึกก็ให้คลิกปุ่มบันทึกครับ