

ระบบงานAdmit Center

การเข้าใช้ระบบผู้ป่วยใน จะอยู่ที่ระบบผู้ป่วยใน สิ่งแรกเมื่อมีการสั่ง Admit มาแล้วผู้ป่วยใน ต้องการทำการลงรับหรือลงทะเบียนผู้ป่วยก่อน เพื่อที่จะออกหมายเลข AN ให้กับผู้ป่วย โดยการเข้าไปที่ ระบบผู้ป่วยใน → ลงทะเบียนผู้ป่วยใน

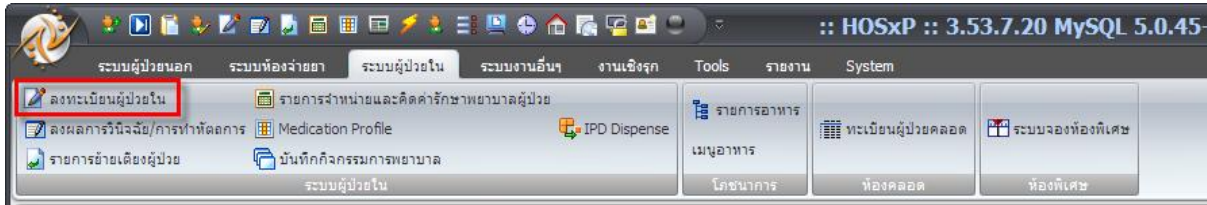

เมื่อคลิกมาแล้วจะเจอหน้าจอของการลงทะเบียนผู้ป่วย

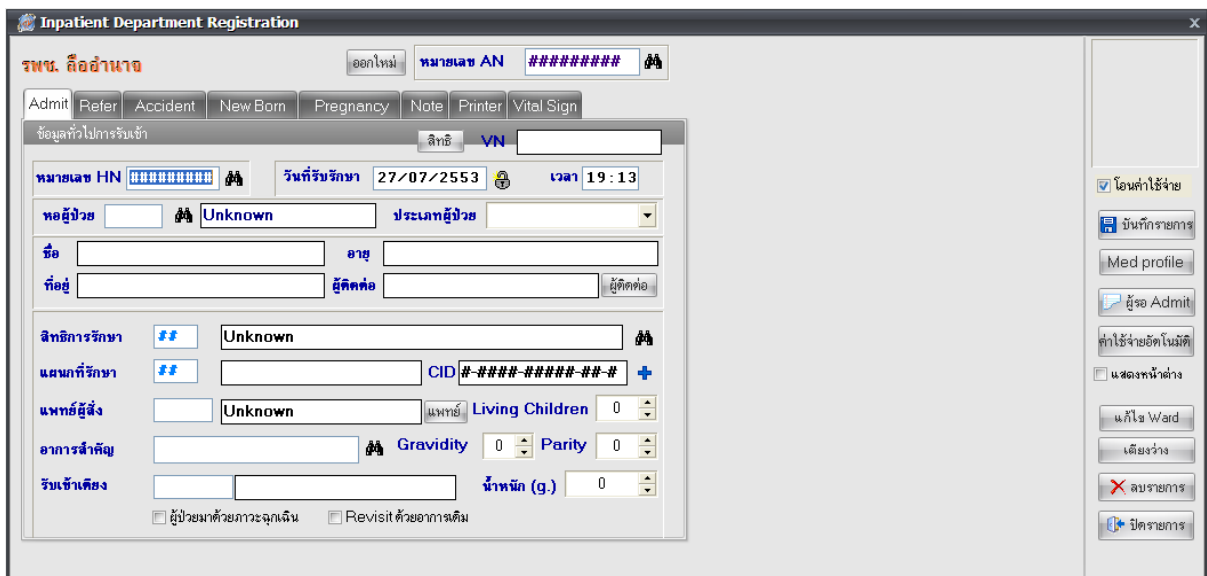

ในการลงทะเบียนผู้ป่วย

วิธีแรก ให้ใส่ HN ลงไปที่ช่อง HN หรือถ้าในกรณีที่ไม่ทราบ HN แต่ทราบชื่อและนามสกุลหรือหมายเลขบัตรประชาชน ให้คลิกที่รูปกล้องส่องทางไกล  เพื่อทำการค้นหาผู้ป่วย

วิธีที่สอง ให้คลิกที่ปุ่ม ผู้รอ Admit จะมีหน้ารายชื่อของผู้ป่วยที่รอ Admit อยู่ในทำการคลิกเลือกชื่อผู้ป่วยที่ต้องการ จากนั้นคลิกปุ่มเลือกผู้ป่วย

เมื่อทำการเรียกชื่อผู้ป่วยมาได้แล้ว ระบบจะทำการออกหมายเลข AN ให้และจะทำการดึงข้อมูลในส่วนของ HN, หอผู้ป่วย, ชื่อ, อายุ, ที่อยู่ ผู้ติดต่อ, สิทธิการรักษา, แผนกที่รักษา, แพทย์ผู้สั่ง และอาการสำคัญระบบจะขึ้นให้อัตโนมัติตามที่ถูกสั่ง Admit มาให้ ให้ลงข้อมูล ประเภทผู้ป่วย และรับเข้าเตียง

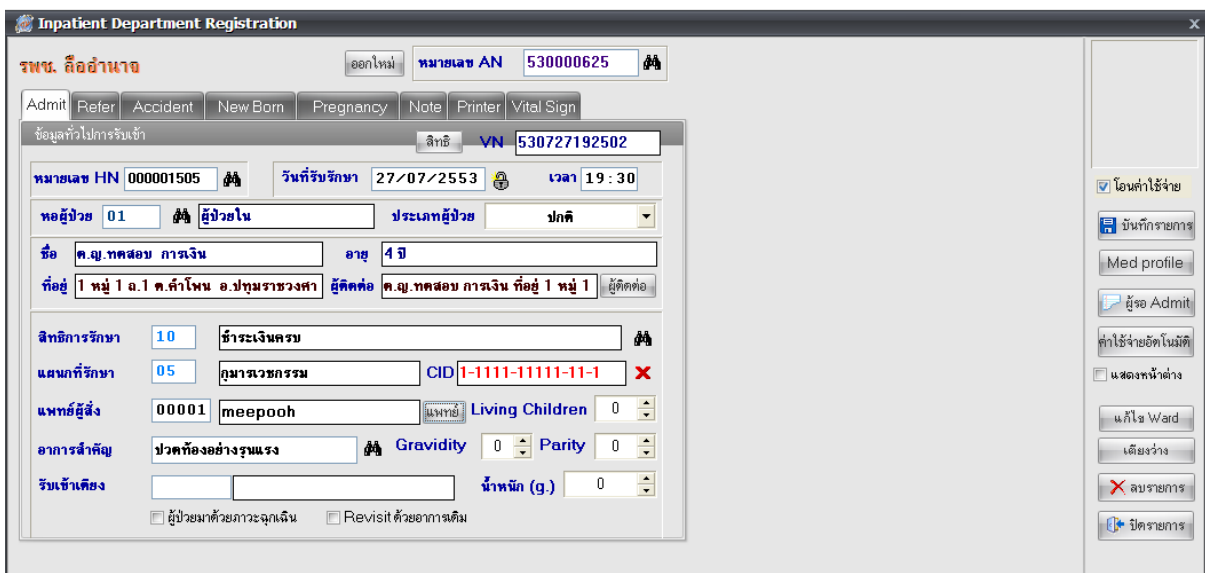

ในส่วนของการ รับเข้าเตียง ให้คลิกที่ช่องรับเข้าเตียง เคาะspec bar 1 ครั้ง จะมีหน้าจอขึ้นมาให้
เลือกเตียง → คลิกเลือกเตียงให้ผู้ป่วย → คลิกที่ปุ่มOK

- หมายเลข AN: 530000625
- หมายเลข HN: 000001505
- ชื่อ: ค.ญ. ทศสอภ กาจเงิน
- ที่อยู่: หมู่ 1 อ.1 ต.คำโพน อ.ปทุมราชวงศา
- สิทธิการรักษา: 10 (ข้าราชการ)
- แผนกที่รักษา: 05 (กุมารเวชกรรม)
- แพทย์ผู้สั่ง: 00001 (meepooh)
- อาการสำคัญ: ปวดท้องอย่างรุนแรง
- รับเข้าเตียง: (Empty field)

 A dialog box titled 'เลือกเตียง' (Select Bed) is open, showing a table of available beds:

Bed No.	Room Name	Rate	Status
08	สามัญชาย	300.00	
11	สามัญชาย	300.00	
12	สามัญชาย	300.00	
18	สามัญหญิง	300.00	
ท02	ห้องนทรก	300.00	
ท03	ห้องนทรก	300.00	
ท05	ห้องนทรก	300.00	
ท06	ห้องนทรก	300.00	
ท07	ห้องนทรก	300.00	
ท08	ห้องนทรก	300.00	
ท09	ห้องนทรก	300.00	
ท10	ห้องนทรก	300.00	

 A red arrow points from the 'meepooh' name in the main form to the 'meepooh' name in the dialog box. The 'Bed Not Av' status is visible at the bottom of the main form.

ในส่วนของประเทศผู้ป่วยจะมีให้เลือกอยู่ 4 ประเภท คือ ปกติ อุบัติเหตุ เด็กแรกเกิดและคลอดบุตร
มีอยู่ 3 ประเภทที่เราต้องทำการลงข้อมูลเพิ่มเติมด้วย ได้แก่ ประเภทอุบัติเหตุ เด็กแรกเกิดและคลอดบุตร
ประเภทอุบัติเหตุ เราต้องมาลงข้อมูลในแท็บ **Accident**

- วันที่เกิดอุบัติเหตุ: 25/25/25
- เวลา: ๑๑:๑๑
- สถานที่เกิด: (Dropdown menu)
- ประเภทอุบัติเหตุ: (Dropdown menu)
- Claim Code: (Text field)
- กรณี: (Dropdown menu)
- ข้อบ่งชี้กรณีฉุกเฉิน: (Dropdown menu)
- มี พ.ร.บ.คุ้มครอง: (Checkbox)

 The right sidebar contains various utility buttons like 'โดนค่าใช้จ่าย', 'บันทึกอาการ', 'Med profile', 'ผู้ขอ Admit', 'ค่าใช้จ่ายอัตโนมัติ', 'แสดงหน้าต่าง', 'แก้ไข Ward', 'เตียงว่าง', 'ลบรายการ', and 'ปิดรายการ'.

ประเภทเด็กแรกเกิด เราต้องมาลงข้อมูลในแท็บ New Born

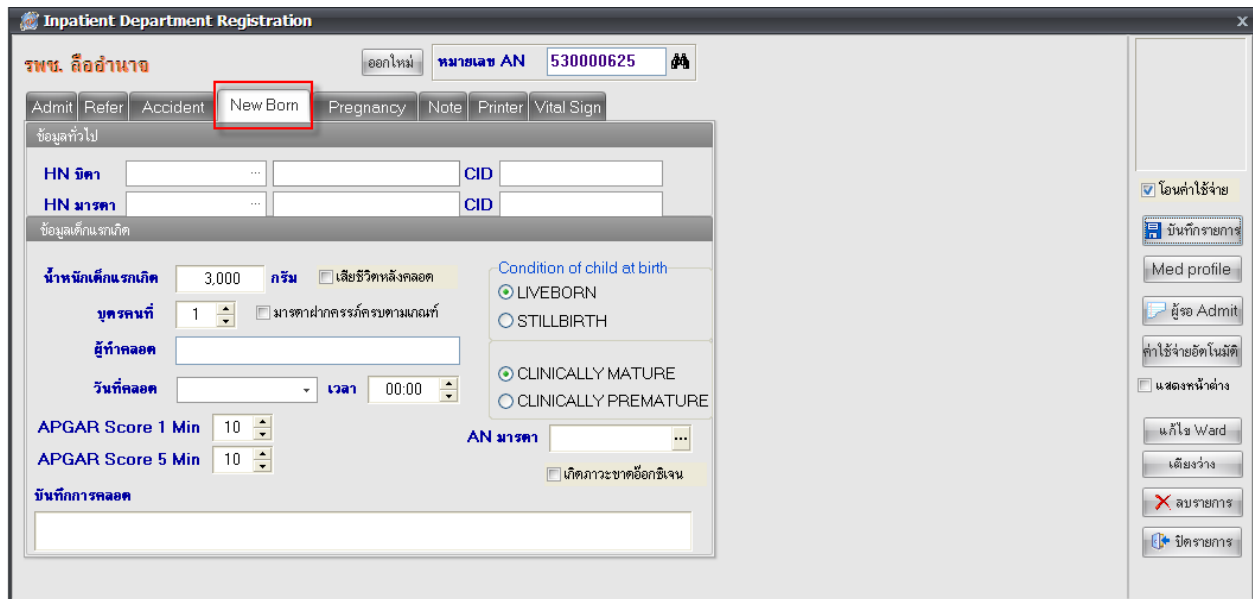

ประเภทคลอดบุตร เราต้องมาลงข้อมูลในแท็บ Pregnancy

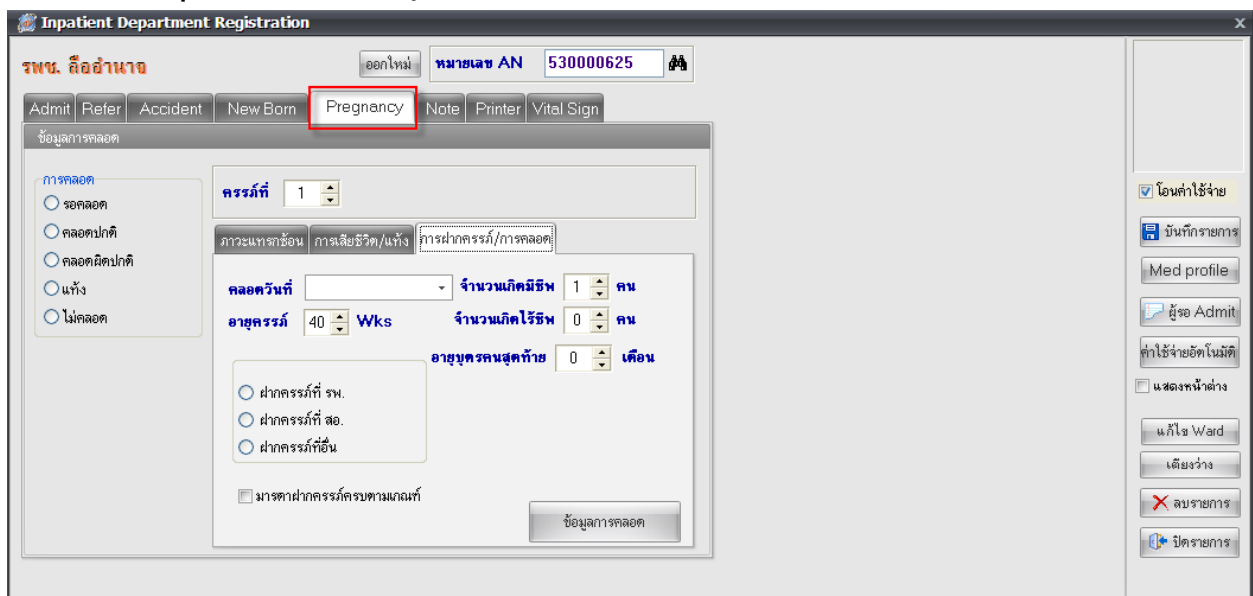

เมื่อกรอกข้อมูลเรียบร้อยแล้วให้ทำการบันทึกข้อมูลได้เลย โดยทำการคลิกที่ปุ่ม บันทึกรายการเพื่อเป็นการบันทึกข้อมูลที่ลงไปทั้งหมด

